



GLOBAL ARENA

新型コロナウイルス感染について

株式会社グローバルアリーナ

〒811-4153 福岡県宗像市吉留46-1
TEL 0940-33-8400 FAX 0940-33-8419



グローバルアリーナとは…

管理・運営は「株式会社グローバルアリーナ」(設立1999年7月、開業2000年4月)。
株式会社サニックスの創業者である宗政伸一が、私費(株式公開時に得た創業者利益)で「青少年育成に貢献できるものを」と建設。
「自己責任」「協調性」「挑戦」の精神で、交流をテーマにスポーツの国際大会や、数々の文化イベントを開催。子どもから大人まで、様々なスポーツ団体から、学校団体や企業研修など幅広くご利用頂いております。お客様の心の中に、多くの感動を届けられる施設です。

5つ国際大会を開催

- サニックスワールドラグビーユース交流大会(高校生・男女)…………… 4・5月
- サニックスカップU-17国際ハンドボール交流大会(高校生・男女)…………… 10月
- サニックスCUP国際新体操団体選手権(小中学生・女子)…………… 11月
- サニックス旗福岡国際中学生柔道大会(中学生・男女)…………… 12月
- サニックス杯国際ユースサッカー大会(高校生・男子)…………… 3月



ザ・スピリット・オブ・グローバルアリーナ

Personal Independence

グローバルアリーナでは、皆さんの自主性を何よりも尊重します。
自らの責任のもとで、行動と時間をコントロールする指針を定めてください。

Developing Friendships

グローバルアリーナは、さまざまな目的を持った多くの人が集い、出会う場です。
その出会いを大切に、人生を豊かなものにする友情を楽しんでください。

Challenging Yourself

グローバルアリーナは、皆さんがそれぞれの目標を実現させるための舞台です。
より高い目標を常に掲げ、新しい自分に挑戦し続けてください。

グローバルアリーナ 安心・安全の誓い!

お客さまの「安心」「安全」を第一に、営業中!
グローバルアリーナでは、新型コロナウイルス感染症対策として、お客さまならびに従業員の健康と安全を第一に考え、安心してご利用いただけますよう、以下の対策を行っております。ご理解ならびにご協力を賜りますようお願い申し上げます。

取り組み

1. アルコール消毒液の増設、定期消毒の強化
各宿泊施設におけるロビーやレストラン、トイレ等に消毒液を増設、及びハンドソープを設置、お客さまがよりご利用頂きやすい環境整備に努めております。
また、感染防止の為、ドアノブ、扉、手すりなど、お客さまの触れる機会が多い箇所へのアルコール消毒、清掃を適宜実施しております。
2. 三密(密閉、密集、密接)利用制限
密になる状態を回避するため、ロッジ大部屋や、食堂、浴場、施設などの利用は、利用人数、時間に制限を設けています。スケジュール等のご協力をお願いします。
3. 各施設の感染対策
ロッジ大部屋や食堂などには、飛沫防止のパーテーションやカーテンを順次設置しております。レストランや売店、トレーニングジム等も各店舗ごと対策を実施し、利用人数営業時間を制限して対応しております。
また、施設内の予防消毒・清掃のため、施設全体の休館日を設定する日もございます。
4. 接客時のマスク着用
お客さまの健康と安全ならびに公衆衛生を考慮し、接客スタッフはマスクを着用しております。従業員健康状態を毎日チェックしております。
5. 感染防止チェックリストへの記入、健康状態を確認
事前に感染防止策チェックリストをご理解頂きご署名をお願いします。利用時には検温の実施、健康状態に関する調査票への記入をお願いします。発熱されているお客さま、また、体調の優れないお客さまは、大変申し訳ございませんが、ご利用をご遠慮頂きますようお願いしております。
また、緊急時には、お客様の安全を第一に、医療機関や行政と連携して対応します。

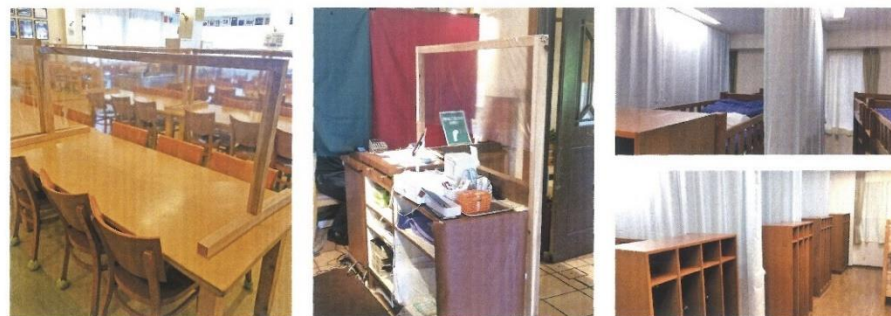

お客さまへのお願い

- お客さまに当施設を安心してご利用頂けるよう、ご来館時のマスク着用とアルコール消毒のご協力をお願いしております。
 - 体調が優れないと感じられた場合は、お近くのスタッフまでその旨申し出ください。
- ※なお、上記については今後、日本政府ならびに関係機関の指示方針に準じ、更新する可能性があります。

グローバルアリーナ説明

新型コロナウイルス感染対策について

緊急事態宣言解除以降、GOTOキャンペーンの活用や、県独自の施策、弊社の新しい安心安全プランも打ち出しの効果もあり、少しずつですが、週末を中心にご利用が戻りつつあり、また今後、様々のお客様のご利用を予定しております。

まだまだ予断を許さない状況ではありますが、グローバルアリーナでは、新型コロナウイルス対策の更なる強化のため宗像市の協力の下、日本赤十字九州国際看護大学の先生方、保健師の先生方に定期的に視察を頂き、予防や感染対策を進めております。今後も、お客様に安心してご利用いただけるよう、感染発生0を目指し、安心・安全を提供できますよう努めていきます。新しい生活様式での取り組みとなりますので、ご利用者全員に事前指導など含め、ご配慮とご協力をどうぞよろしくお願い致します。

グローバルアリーナ TEL0940-33-8400 FAX0940-33-8419

担当 森



グローバルアリーナの現状について

コロナウィルス感染対策説明



グローバルアリーナ 安心・安全の誓い！

お客さまの「安心」・「安全」を第一に、営業中！

グローバルアリーナでは、新型コロナウイルス感染症対策として、お客さまならびに従業員の健康と安全を第一に考え、安心してご利用いただけますよう、以下の対策を行っております。ご理解ならびにご協力を賜りますようお願い申し上げます。

【取り組み】

1. アルコール消毒液の増設、定期消毒の強化

各宿泊施設におけるロビーやレストラン、トイレ等に消毒液を増設、及びハンドソープを設置、お客さまがよりご利用頂きやすい環境整備に努めております。
また、感染防止の為、ドアノブ、扉、手すりなど、お客さまの触れる機会が多い箇所へのアルコール消毒、清掃を適宜実施しております。

2. 三密(密閉、密集、密接)利用制限

密になる状態を回避するため、ロジック大部屋や、食堂、浴場、施設などの利用は、利用人数、時間に制限を設けています。スケジュール等のご協力をお願いします。

3. 各施設の感染対策

ロジック大部屋や食堂などには、飛沫防止のパーテーションやカーテンを順次設置しております。レストランや売店、トレーニングジム等も各店舗ごと対策を実施し、利用人数営業時間を制限して対応しております。
また、施設内の予防消毒・清掃のため、施設全体の休館日を設定する日もございます。

4. 接客時のマスク着用

お客さまの健康と安全ならびに公衆衛生を考慮し、接客スタッフはマスクを着用しております。従業員健康状態を毎日チェックしております。

5. 感染防止チェックリストへの記入、健康状態を確認

事前に感染防止策チェックリストをご理解頂きご署名をお願いします。
利用時には検温の実施、健康状態に関する調査票への記入をお願いします。発熱されているお客さま、また、体調の優れないお客さまは、大変申し訳ございませんが、ご利用をご遠慮頂きますようお願いしております。
また、緊急時には、お客様の安全を第一に、医療機関や行政と連携して対応します。

お客さまへのお願い

- ・お客さまに当施設を安心してご利用頂けるよう、ご来館時のマスク着用とアルコール消毒のご協力をお願いしております。
- ・体調が優れないと感じられた場合は、お近くのスタッフまでその旨お申し出ください。

※なお、上記については今後、日本政府ならびに関係機関の指示方針に準じ、更新する可能性があります。

株式会社グローバルアリーナ

グローバルアリーナ利用時における感染防止策チェックリスト お客様の安心安全確保の為、ご協力をお願いします。

○ご利用にあたっての注意・遵守事項

- ☐ 以下の事項に該当する場合は、ご利用をお断りします。(利用当日は体調チェック表への記入・提出)
 - ☐ 体調がよくない場合(例:発熱・咳・咽頭痛などの症状がある場合)
 - ☐ 同居家族や身近な知人に感染が疑われる方がいる場合
 - ☐ 過去14日以内に政府から入国制限、入国後の観察期間を必要とされている国、地域等へ渡航又は当該在住者との濃厚接触がある場合
- ☐ マスクの持参(参加受付時や着替え時等のスポーツを行っていない際や会話をする際にはマスクを着用すること)
- ☐ こまめな手洗い、アルコール等による手指消毒を実施すること
- ☐ 三つの密(密集・密接・密閉)を避けること、また混雑防止に協力すること
- ☐ 他の参加者、スタッフ等との距離をできるだけ2mを目安に(最低1m)確保すること
- ☐ 利用後2週間以内に新型コロナウイルス感染症を発症した場合は、速やかに報告すること

○ご利用にあたっての留意点

- ☐ 広さにゆとりを持たせ、適切な距離、位置取りをすること
- ☐ 室内において、換気設備の使用、また定期的に窓を開け外気を取り入れること
- ☐ 出たゴミについては、適切な廃棄と処理をすること。また、利用後の清掃の協力をする
- ☐ 用具などはできるだけ持参すること。用具を共用する場合は、こまめに消毒すること
- ☐ 運動中、唾や痰を吐くことは極力行わないこと
- ☐ タオルやドリンクの共用をせず、各自で準備すること
- ☐ 飲食については、なるべく距離を取って対面を避け、会話は控えめにする
- ☐ 飲料や栄養補給などで飲食物を提供する際は、手洗い・消毒、提供者のマスク着用など、適切に行うこと
- ☐ 保護者などの応援、観戦についても、密を避け、体調管理やマスク着用など注意事項を周知すること

○感染拡大防止のため、上記のチェックリストを団体内で十分にご理解頂くようお願いします。
ご理解頂きましたら、下記にご署名頂き利用の前までにご提出をお願いします。
(ご提出がない場合は、ご利用をお断りさせて頂く場合があります。)
また、上記以外でも状況により施設側から指示があればご協力ください。

記入日 年 月 日

団体名

責任者名

株式会社グローバルアリーナ 福岡県宗像市吉留46-1
TEL0940-33-8400 fax0940-33-8419 mail:info@g-arena.com

新型コロナウイルス感染予防対策

グローバルアリーナではお客様と接する全従業員はマスクの着用をしております。
また、健康状態のチェックを毎日しております。

- ・ご利用に当たり感染防止チェックリストを事前に配布し、提出して頂く。チェックイン時にも安心・安全の誓いの説明、健康状態調査表の記入。（検温・体調の確認）
 - ・日帰り施設利用団体、来館者にも検温をして頂く。
 - ・受付に飛沫防止パーテーションの設置。
 - ・備品関係（カギ・検温器・その他貸出備品）、フロントロビー周りのアルコール消毒実施。希望者にはアルコールの貸出。
 - ・換気の実施。
 - ・浴場入口にボードを設置し入場制限、入場時間の設定を実施。
 - ・来館者のチェックシート記入。
- 



飛沫防止パーテーションの設置

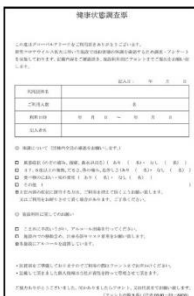

浴場入口にボードを設置し入場制限

客室設備

- ・各ロッジ1・2階、会議室、体育館、武道場入口にアルコールの設置。
- ・各ロッジ大部屋のベッド間スペース確保。
- ・各ロッジ大部屋に飛沫防止カーテンの取付け実施。
- ・化粧室のアルコール消毒液、ハンドソープの増設。



飛沫防止カーテンの取付け実施

コロナウィルス感染対策説明①

ノーサイド（団体食堂）

- ・事前に手洗いをして食堂に入っていただくよう案内。
- ・食事中以外でのマスク着用の案内と呼びかけ。
- ・団体様ごとに台ふきの交換。
- ・入場制限（通常の半数で案内 120 名程）
- ・80 名までは血盛りで提供。
80 名以上はスタッフが取り分けて対応。
- ・席間スペース確保。
- ・各テーブルに飛沫防止パーティションの設置。
- ・食堂入口にアルコール設置。
各テーブル等のアルコール消毒実施。
- ・換気の実施。



飛沫防止パーテーションの設置

GAクラブ

- ・料理提供方法（小皿に分けての提供、一部オーダー制）
 - ・席間スペースの確保。
 - ・受付に飛沫防止パーティションの設置。
 - ・料理を取りに行くときはマスク・ビニール手袋の着用呼びかけ。
 - ・アルコールの設置。
各テーブル等のアルコール消毒実施。
 - ・換気の実施。
- 



小皿に分けての提供、一部オーダー制

 $40 > 15$

- ・お漬物、お惣菜バイキングを小皿に分けてテーブルへ提供。
- ・席間スペースの確保。
- ・アルコールの設置。
各テーブル等のアルコール消毒実施。
(2 時間毎)
- ・換気の実施。



席間スペースの確保

コロナウィルス感染対策説明②

ベーカリー

- 席間スペースの確保。
- レジでのソーシャルディスタンスの確保。
- 飛沫防止パーテーションの設置。
- アルコールの設置。
各テーブル等のアルコール消毒実施。
- 換気の実施。



レジでのソーシャルディスタンスの確保

ショップ

- レジでのソーシャルディスタンスの確保。
- 飛沫防止パーテーションの設置。
- アルコールの設置。
- 換気の実施。



レジでの飛沫防止パーテーションの設置

ライブラリー

- 入館証の記入（名前・住所・電話番号・検温・体調の確認）
記入できないお子様は保護者同伴で案内。
- 来館者へのマスク着用の呼びかけ。
- 入場制限（人数 8 名、1 人 1 時間まで）
- アルコールの設置。
- 換気の実施。



入館証の記入（名前・住所・電話番号・検温・体調の確認）

トレーニングジム

- 健康状態調査表の記入をして頂く。（検温・体調の確認）
- 入場制限（人数 20 名、1 人 2 時間まで）
- 利用者へのマスク着用の呼びかけ（トレーニング中も含む）
- 各マシンのアルコール消毒（1 時間毎）
- アルコールの設置。
- 換気の実施。



入場制限（人数 20 名、1 人 2 時間まで）

テニス

- クラブハウスの利用制限。
- 更衣室は更衣時のみ利用可。
- シャワーは検温後利用可。
- ラウンジは「三密」防止の為、利用不可。
- フロント、トイレ、コートにアルコール設置。
- スクール生への検温・体調の確認。
- レッスン前後の手指消毒。
- レンタルコート利用者への検温、
アルコール消毒の実地。



お客様出入口通路の制限

新型コロナウイルス感染症対策としての各施設の取り組みとなります。
ご理解ならびにご協力を賜りますようお願い申し上げます。

ACCOMMODATION [宿泊施設]

クラブハウス | お客さま一人ひとりを、こころを込めてお迎えします。



レジデンス | シーズンイベントやレクリエーション時に、ご家族やグループでご利用できる宿泊施設です。



Aタイプ



ロッジ | 快適な居住性を備えたロッジは、合宿や研修に最適な宿泊施設です。

[ロッジ A棟]

ゆとりの部屋が誕生しました。

リニューアルオープンしたロッジA棟。ユニットバス付のお部屋になりました。

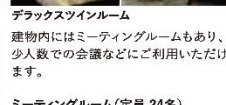

ミーティングルーム(定員 24名)

[ロッジ B~H棟]



SPORTS [スポーツ]

練習、競技会や観戦など、多彩にご活用いただける本格的屋外施設です。



サニックス グローバルアリーナスタジアム



トラック&フィールド



グリーンフィールド



フィールド D



グローバルコート



インドアコート



アウトドアコート

フットサルコート

スポーツ合宿や研修、各種大会など、幅広くご利用いただけます。



体育館



武道場(松本安市記念道場)



トレーニングジム



スタジオ

RESTAURANTS & SHOP [お食事・ショッピング]

緑豊かなロケーションの中で美味しく、楽しく、過ごせます。



1F
NO SIDE
(ノーサイド)

宿泊のお客さま専用の
団体食堂。

2F
レストラン
GAクラブ

60種類以上の料理を
取り揃えたバイキング。



和食 さくら



グリーンガラス バー&カフェ



ガーデンハウス



SHOP 木の森(にれのもり)

MEETING [式典・会議]

企業や学校など、多種多様な会議や研修・式典にお使いいただけます。



体育館



大会議室



小会議室



コニファーホール